



GOBIERNO DEL ESTADO DE MORELOS

PROGRAMAS PRESUPUESTARIOS

2022

(Ajustado al presupuesto 2021)

Consejería Jurídica

Responsable de la integración

LIC. XÓCHITL ISADORA BAZÁN TAPIA
ENLACE FINANCIERO ADMINISTRATIVO

Aprobación

M.P. Y A.J. SAMUEL SOTELO SALGADO
CONSEJERO JURÍDICO

El presente Programa, se formuló con fundamento en el artículo 70, fracción XVIII inciso b) de la Constitución Política del Estado Libre y Soberano de Morelos; artículo 23, fracción XXIV de la Ley Orgánica de la Administración Pública Estatal; artículo 6 y 17, fracción V; y artículo 33 de la Ley Estatal de Planeación y artículos 3, 23, 25, 44, 45 y 46 de la Ley de Presupuesto, Contabilidad y Gasto Público. Los aspectos administrativos a que se refiere el artículo 33 de la Ley Estatal de Planeación, se pueden consultar en el portal de transparencia de la página en Internet del Gobierno del Estado de Morelos (www.morelos.gob.mx).

Marzo , 2022

Contenido

- I. Resumen de Recursos Financieros
- II. Recursos Financieros por Programa Presupuestario (PP)
- III. Clasificación del Presupuesto por Capítulo y Fuente de Financiamiento
- IV. Diagnóstico del Sector
- V. Árbol del Problema
- VI. Árbol de Objetivos
- VII. Cobertura
- VIII. Programas Presupuestarios y Matrices de Indicadores de Resultados
- IX. Fichas Técnicas de Indicadores
- X. Reportes de Avance en los Indicadores de los Programas Presupuestarios **con** Matrices de Indicadores de Resultados
- XI. Reportes de Avance en los Indicadores de los Programas Presupuestarios **sin** Matrices de Indicadores de Resultados

Anexo 1. Programas, proyectos o acciones que destinan recursos para fomentar la igualdad de género por secretaría, dependencia o entidad

Anexo 2. Programas, proyectos o acciones que destinan recursos al cumplimiento de los derechos de la infancia por secretaría, dependencia o entidad

I. Resumen de recursos financieros (Miles de pesos)

Clave Presupuestal / Unidad Responsable de Gasto	Gasto corriente y social		Gasto de inversión			Otros Recursos
	Estatal	Federal	Estatal	Federal		
				Ramo 33	Prog. Fed	
1.1.1. Oficina del consejero Jurídico	8,730.0					
1.1.2. Dirección General de Asuntos Burocráticos	4,773.0					
1.1.3. Dirección General de Asuntos Contenciosos	3,576.0					
1.1.4. Dirección General de Consultoría en Asuntos Administrativos	4,263.0					
1.1.5. Dirección General de Asuntos Constitucionales y Amparos	3,068.0					
1.1.6. Dirección General de Legislación	3,797.0					
Fondo de Responsabilidad Patrimonial	2,047.0					
Total dependencia	30,254.0	-	-	-	-	-
	30,254.0			0.0		
	30,254.0					
Organismos Sectorizados						
Observaciones	<i>La Consejería Jurídica cuenta con un fondo de Responsabilidad Patrimonial por 2 Millones 47 mil pesos.</i>					

II. Recursos Financieros por Programa Presupuestario (PP)

Dependencia o Secretaría: CONSEJERÍA JURÍDICA

Unidad(es) Responsable(s)	Proyectos	Programa	(Miles de pesos)						Otros recursos	Total Programa
			Gasto corriente y social		Inversión					
			Estatal	Federal	Estatal	Federal				
						Ramo 33	Prog. Fed			
1. Oficina del Consejero Jurídico	Proyecto 1.	P125. Asesoría jurídica al Poder Ejecutivo	8,730.0						8,780.0	
2. Dirección General de Asuntos Burocráticos	Proyecto 2.	P125. Asesoría jurídica al Poder Ejecutivo	4,773.0						4,798.0	
3. Dirección General de Asuntos Contenciosos	Proyecto 3.	P125. Asesoría jurídica al Poder Ejecutivo	3,576.0						3,466.0	
4. Dirección General de Consultoría en Asuntos Administrativos	Proyecto 4.	P125. Asesoría jurídica al Poder Ejecutivo	4,263.0						4,172.0	
5. Dirección General de Asuntos Constitucionales y Amparo	Proyecto 5.	P125. Asesoría jurídica al Poder Ejecutivo	3,068.0						3,134.0	
6. Dirección General de Legislación	Proyecto 6.	P125. Asesoría jurídica al Poder Ejecutivo	3,797.0						3,856.0	
6	6	Costo por PP	28,207.0	-	-	-	-	-	28,207.0	
6	6	Total General	28,207.0	-	-	-	-	-	28,207.0	
Observaciones	La Consejería Jurídica Cuenta con un Fondo de Responsabilidad Patrimonial por 2 millones 47 mil pesos.									

III. Recursos Financieros por Programa Presupuestario (PP)

Monto por capítulo de gasto de operación

Capítulo	Monto en pesos
1000 Servicios personales	23,817.00
2000 Materiales y suministros	1,179.00
3000 Servicios generales	3,211.00
4000 Transferencias, asignaciones, subsidios y otras ayudas	
5000 Bienes muebles, inmuebles e intangibles	
6000 Inversión pública	
7000 Inversiones financieras y otras provisiones	
8000 Participaciones y aportaciones	
9000 Deuda pública	
Total	28,207.00

Fuente u origen de los recursos

Fuente de recursos	Porcentaje respecto al presupuesto estimado
Participaciones Federales	100%
Otros recursos (especificar fuentes (s))	0%
Total	100%

IV. Diagnóstico del Sector por programa

Programa Presupuestario: P125_ Asesoría Jurídica al Poder Ejecutivo

Antecedentes

La Consejería Jurídica representa y asesora jurídicamente al Titular del Poder Ejecutivo, a las Secretarías, Dependencias y Entidades que integran la Administración Pública Estatal, bajo instrucción, a fin de preservar los intereses del Estado.

La Consejería Jurídica necesita contar con los elementos suficientes, proporcionados por las Secretarías, Dependencias y Entidades de la Administración Pública Estatal, para una adecuada defensa de los intereses del Poder Ejecutivo.

Identificación y definición del problema

Insuficiente presupuesto para las necesidades del personal

- Falta de personal, así como de cooperación por parte de las Secretarías, Dependencias y Entidades de la Administración Pública de aportar con oportunidad los documentos que le son requeridos para la atención de los juicios laborales.
- Falta de herramientas de trabajo, computadoras suficientes para cada trabajador, mejorar las impresoras .
- Falta de documentos por parte de las Secretarías, Dependencias y Entidades del Poder Ejecutivo al realizar una consulta jurídico administrativa a, lo cual demora el asunto a atender.
- Falta de anexos en las solicitudes y demandas los cuales generan una demora para la atención de los asuntos jurídicos.
- Falta de remisión de los dictámenes o requisitos que diversos ordenamientos condicionan para su emisión, lo que impide hacer la revisión del documento final.

Estado actual del problema

solicitudes jurídicas recibidas por las Secretarías, Dependencia y Entidades de la Administración Pública Estatal

Atender las

- Salvaguardar los intereses del estado y que las funciones y acciones del Poder Ejecutivo cumplan con lo dispuesto por la Constitución Federal, Estatal y demás leyes aplicables, a través de estrategias para fortalecer los instrumentos de asesoría, representación y emisión de opinión respecto a la viabilidad de los actos jurídicos.
 - Defender los intereses económicos del Poder Ejecutivo y dar una mejor asesoría jurídica.
 - Asesorar en materia jurídico administrativa al Poder Ejecutivo Estatal.
 - Atender los juicios de amparo y asuntos constitucionales en los que se emplace al Gobernador y Secretario de Gobierno como autoridad responsable, así como brindar asesoría a las Secretarías, dependencias y a entidades de la administración pública del Estado de Morelos.
 - Revisar la constitucionalidad y legalidad de ordenamientos jurídicos que deban ser suscritos por el Gobernador del Estado, así como actualizar y difundir el Marco Jurídico Estatal vigente
-

Evolución del problema

Profesionistas especializados con aptitudes en materia laboral, unificando criterios en la representación y asesoría del Ejecutivo Estatal.

- Personal con suficiente experiencia para dar atención a solicitudes en materia jurídica
- Los servidores públicos desempeñan su cargo con principios de disciplina, legalidad, objetividad, profesionalismo, honradez, lealtad, imparcialidad, integridad, rendición de cuentas, eficacia y eficiencia, de conformidad con las leyes en materia de responsabilidades administrativas.
- Personal con capacidad, experiencia y compromiso en materia de Amparo y Asuntos Constitucionales.
- Personal con experiencia en técnica legislativa y con capacidad de análisis jurídico a ordenamiento normativos.

Experiencias de atención

- Establecer lineamientos que sean necesarios y que se sujetarán las Secretarías, Dependencias y Entidades para su atención
 - Que los Jurídicos de las Secretarías, Dependencias y Entidades del Poder Ejecutivo remitan los emplazamientos a juicio y demás documentos con oportunidad para poder estar en posibilidades de defender los intereses del Poder Ejecutivo.
 - Que las Unidades de Enlace Jurídica de las Secretarías, Dependencias y Entidades del Poder Ejecutivo realicen una revisión o soliciten información previa y en tiempo para atender los términos en diversos juicios.
 - Que las Unidades de Enlace Jurídico de las Secretarías, Dependencias y Entidades del Poder Ejecutivo en atención a sus atribuciones, realicen una revisión previa al instrumento jurídico que pretendan someterlo a revisión y rúbrica del Consejero Jurídico, a fin de agilizar el trámite correspondiente.
 - Que las Unidades de Enlace Jurídico de las Secretarías, Dependencias y Entidades del Poder Ejecutivo remitan sus solicitudes dentro del término jurídico para dar atención adecuada.
 - Falta de cumplimiento en la revisión de los dictámenes correspondientes
-

V. ÁRBOL DEL PROBLEMA

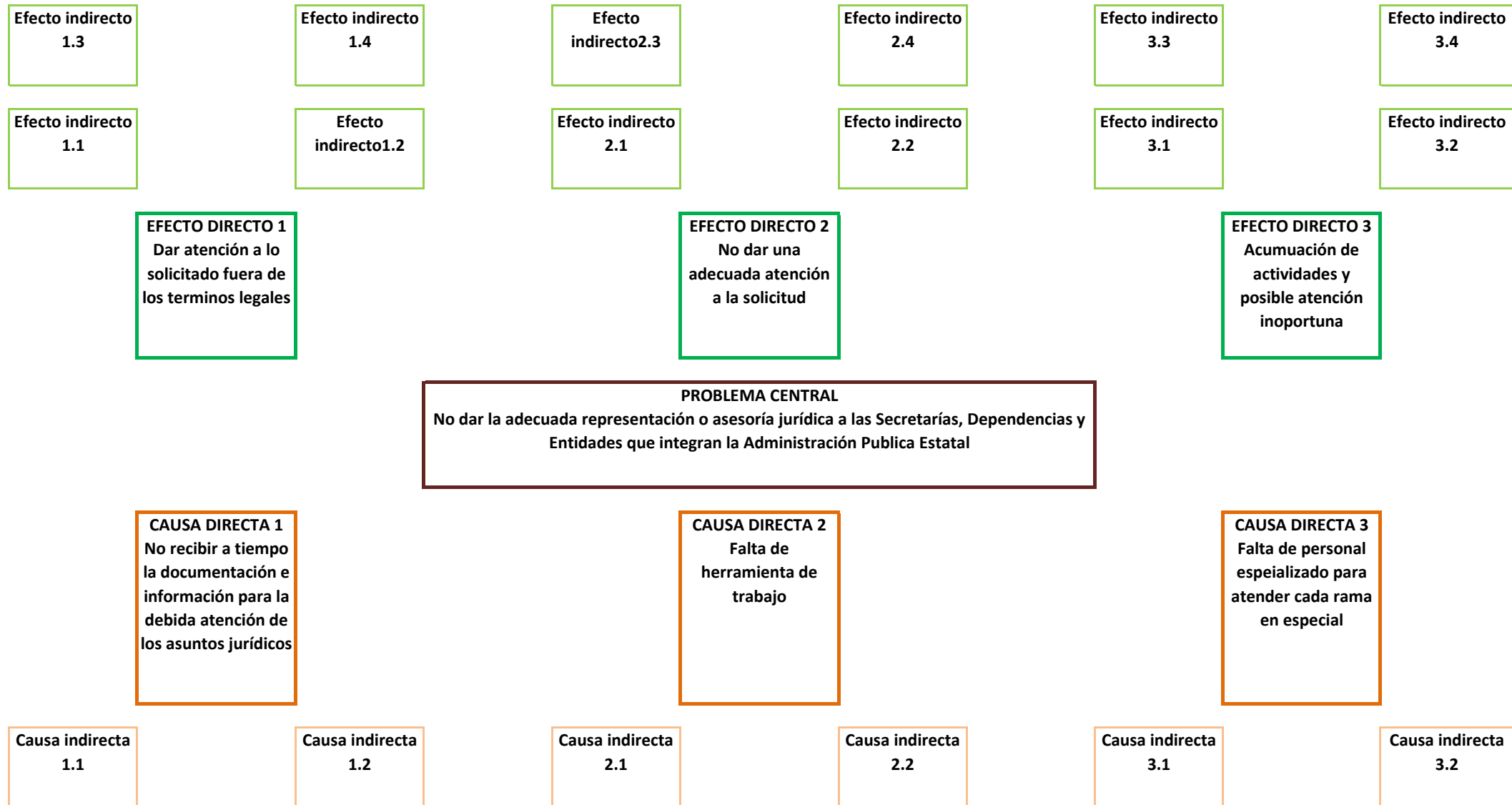

Causa indirecta
1.3

Causa indirecta
1.4

Causa indirecta
2.3

Causa indirecta
2.4

Causa indirecta
3.3

Causa indirecta
3.4

VI. ÁRBOL DE OBJETIVOS

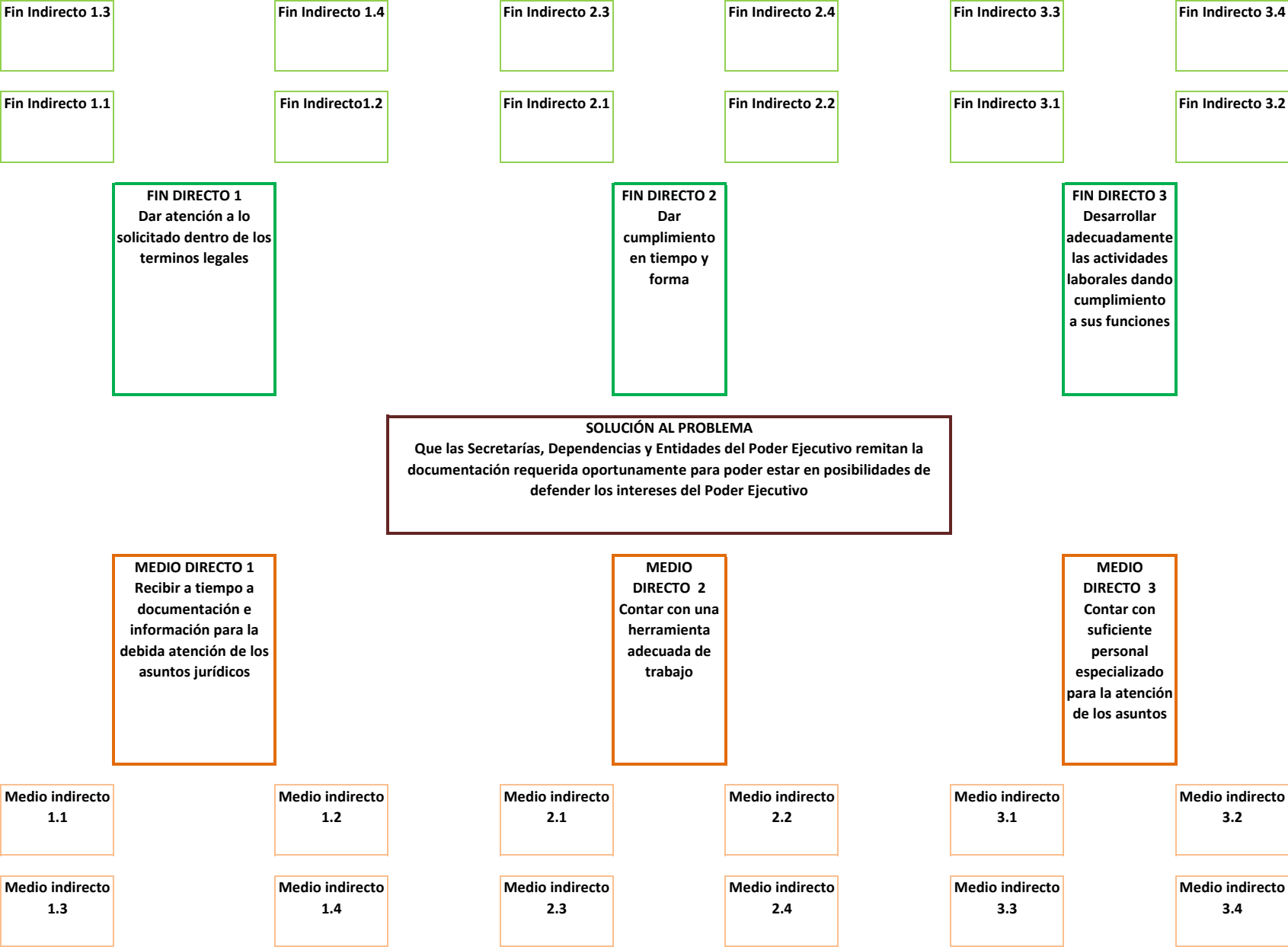

VII. Cobertura del programa

Programa Presupuestario: P125_ Asesoría Jurídica al Poder Ejecutivo

El objetivo de este apartado, es proveer información que permita identificar el área de intervención del programa propuesto o con cambios sustanciales, y las características de la población o área de enfoque que es afectada por el problema y que se atenderá con la implementación de dicho programa, con el fin de definir una estrategia de atención que corresponda a las particularidades de los grupos de atención. >

a) Identificación y caracterización de la población o área de enfoque potencial.

Titular del Poder Ejecutivo y Secretarías, Dependencias y Entidades que integran la Administración Pública Estatal, a fin de preservar los intereses del Estado.

b) Identificación y caracterización de la población o área de enfoque objetivo.

Salvaguardar los intereses del estado y que las funciones y acciones del Poder Ejecutivo cumplan con lo dispuesto por la Constitución Federal, Estatal y demás leyes aplicables, a través de estrategias para fortalecer los instrumentos de asesoría, representación y emisión de opinión respecto a la viabilidad de los actos jurídicos.

Asegurar a la población en general que los actos de autoridad emanados desde el Poder Ejecutivo y sus Dependencias se ajusten a los parámetros de legalidad y constitucionalidad que les impone el artículo 16 de la Constitución Federal, con el propósito de erradicar arbitrariedades.

c) Cuantificación de la población o área de enfoque objetivo.

Cantidad de solicitudes y asesorías jurídicas atendidas / total de solicitudes jurídicas y asesorías solicitadas * 100

d) Frecuencia de actualización de la población o área de enfoque potencial y objetivo.

Derivado de la recepción de solicitudes jurídicas y juicios, diariamente son actualizadas.

VIII. Programas Presupuestarios y Matrices de Indicadores de Resultados

Programa Presupuestario: "Clave y Nombre del Programa Presupuestario"

Nivel	Resumen Narrativo (Objetivos)	Indicadores	Medios de Verificación	Supuestos
Fin	Contribuir a mejorar el desempeño de la administración pública estatal.			
Propósito	Las Secretarías, dependencias y entidades adscritas al Poder Ejecutivo obtienen asesoría integral en materia jurídica	Porcentaje de solicitudes y asesorías jurídicas atendidas	Registros administrativos de la Consejería Jurídica y Unidades Administrativas Adscritas a la misma.	Se obtienen economías que mejoran las finanzas públicas
Componente 1	Atención de juicios laborales y/o administrativos promovidos en contra de las Secretarías, Dependencias y entidades de la Administración Pública	Porcentaje de juicios laborales atendidos dentro de juicios	Registros administrativos de la Consejería Jurídica/ Dirección Gral de Asuntos Burocráticos	Se firman convenios fuera de juicio para dar por terminadas las relaciones laborales con los trabajadores.
Actividad 1.2	Conclusión de Juicios laborales o administrativos	Porcentaje de juicios laborales concluidos por convenio con demandantes	Registros administrativos de la Consejería Jurídica/ Dirección Gral de Asuntos Burocráticos	Se firman convenios fuera de juicio para dar por terminadas las relaciones laborales con los trabajadores.
Actividad 1.1	Celebración de convenios fuera de juicio	Porcentaje de convenios fuera de juicio celebrados	Registros administrativos de la Consejería Jurídica/ Dirección Gral de Asuntos Burocráticos	Los trabajadores acceden a firmar los convenios
Componente 2	Representación jurídica proporcionada en materia Contenciosa, Agraria, Fiscal, Civil, Mercantil, Electoral y Penal	Porcentaje de asuntos atendidos en materia Contenciosa, Agraria, Fiscal, Civil, Mercantil, Electoral y Penal	Jurídica/ Dirección General de Asuntos Contenciosos .	llevar una mejor defensa para el Gobierno del Estado de Morelos.
Actividad 2.1	Representación en juicios en materia Agraria, Fiscal y Contenciosa	Porcentaje de juicios atendidos en materia Agraria, Fiscal y Contenciosa	Registros administrativos de la Consejería Jurídica/ Dirección General de Asuntos Contenciosos .	se obtienen resolución a favor
Actividad 2.2	Representación en juicios en materia Civil, Mercantil y Electoral	Porcentaje de juicios atendidos en materia Civil, Mercantil y Electoral	Registros administrativos de la Consejería Jurídica/ Dirección General de Asuntos Contencioso .	Se obtiene una resolución a favor
Actividad 2.3	Representación en juicios y presentación de querrelas dentro o fuera del Estado de Morelos en materia Penal	Porcentaje de juicios o querrelas en materia penal atendidas	Registros administrativos de la Consejería Jurídica/ Dirección General de Asuntos Contencioso .	Se obtiene una resolución a favor
Componente 3	Consultas jurídico administrativas atendidas	Porcentaje de consultas jurídico administrativas atendidas	Registros administrativos de la Consejería Jurídica/ Dirección General de Consultoría de Asuntos Administrativos	Se obtienen y/o expiden diversos documentos rubricados y/o validados.
Actividad 3.1	Revisión de instrumentos jurídicos en los que de manera sustancial tenga participación el Gobernador	Porcentaje de instrumentos jurídicos validados o rubricados y observados	Registros administrativos de la Consejería Jurídica/ Dirección General de Consultoría de Asuntos Administrativos	Los instrumentos jurídicos se apegan a la normativa aplicable.

Actividad 3.2	Atención de trámites de procedimientos administrativos	Porcentaje de procedimientos administrativos atendidos	Registros administrativos de la Consejería Jurídica/ Dirección General de Consultoría de Asuntos Administrativos	Los procedimientos administrativos que son competencia de la Consejería Jurídica se tramitan de acuerdo a la normativa aplicable.
Actividad 3.3	Asistencia a Sesiones de Órganos Colegiados	Porcentaje de Sesiones de Órganos Colegiados con asistencia	Registros administrativos de la Consejería Jurídica/ Dirección General de Consultoría de Asuntos Administrativos	Se emiten opiniones u observaciones en el ámbito de competencia de la Consejería Jurídica.
Componente 4	Representación jurídica proporcionada en materia de Amparo y Asuntos Constitucionales.	Porcentaje de asuntos de materia de amparo y asuntos constitucionales atendidos.	Registros administrativos de la Consejería Jurídica/ Dirección General de Asuntos Constitucionales y Amparo	Las demandas de amparo están debidamente integradas.
Actividad 4.1	Contestación y seguimiento del proceso de Juicios de amparo	Porcentaje de asuntos atendidos en materia de amparo	Registros administrativos de la Consejería Jurídica/ Dirección General de Asuntos Constitucionales y Amparo	Las demandas de amparo están debidamente integradas.
Actividad 4.2	Contestación y seguimiento del proceso de Controversias Constitucionales y Acciones de Inconstitucionalidad.	Porcentaje de Controversias Constitucionales y Acciones de Inconstitucionalidad atendidas.	Registros administrativos de la Consejería Jurídica/ Dirección General de Asuntos Constitucionales y Amparo	Agotar las instancias correspondientes dentro de las Controversias Constitucionales y Acciones de Inconstitucionalidad.
Componente 5	Recepción de solicitudes para la revisión y la validación o rúbrica de ordenamientos jurídicos	Porcentaje de ordenamientos jurídicos atendidos	Registros administrativos de la Consejería Jurídica/ Dirección General de Legislación	Se emiten ordenamientos jurídicos íntegros conforme a la legalidad y constitucionalidad aplicable
Actividad 5.1	Análisis y validación o rúbrica de ordenamientos jurídicos u opiniones jurídicas sobre ordenamientos jurídicos	Porcentaje de ordenamientos jurídicos analizados y validados	Registros administrativos de la Consejería Jurídica/ Dirección General de Legislación	Se emiten ordenamientos jurídicos íntegros conforme a la legalidad y constitucionalidad aplicable
Componente 6	Marco Jurídico Estatal vigente actualizado	Porcentaje de ordenamientos jurídicos actualizados en el Marco Jurídico Estatal vigente	Registros administrativos de la Consejería Jurídica/ Dirección General de Legislación	Se proporcionan ordenamientos jurídicos actualizados respecto al Marco Jurídico Estatal vigente
Actividad 6.1	Selección de las publicaciones de ordenamientos jurídicos en el Periódico Oficial "Tierra y Libertad" que se actualizarán	Número de ordenamientos jurídicos publicados en el Periódico Oficial "Tierra y Libertad" que se actualizarán	Registros administrativos de la Consejería Jurídica/ Dirección General de Legislación	Se mantiene debidamente actualizado el Marco Jurídico Estatal vigente
Actividad 6.2	Actualización del Marco Jurídico Estatal vigente sobre las publicaciones de ordenamientos jurídicos en el Periódico Oficial "Tierra y Libertad"	Porcentaje de ordenamientos jurídicos actualizados en el Marco Jurídico Estatal vigente	Registros administrativos de la Consejería Jurídica/ Dirección General de Legislación	Se mantiene debidamente actualizado el Marco Jurídico Estatal vigente
Componente 7	Marco Jurídico Estatal vigente Difundido	Porcentaje de ordenamientos jurídicos actualizados e incorporados al Marco Jurídico Estatal vigente	Registros administrativos de la Consejería Jurídica/ Dirección General de Legislación	Se brinda acceso a ordenamientos jurídicos actualizados respecto al Marco Jurídico Estatal vigente
Actividad 7.1	Recepción de solicitudes de ordenamientos jurídicos sobre el Marco Jurídico Estatal vigente	Porcentaje de ordenamientos jurídicos solicitados de manera electrónica respecto al Marco Jurídico Estatal vigente	Registros administrativos de la Consejería Jurídica/ Dirección General de Legislación	Se proporcionan ordenamientos jurídicos actualizados respecto al Marco Jurídico Estatal vigente
Actividad 7.2	Entrega de ordenamientos jurídicos de manera electrónica sobre el Marco Jurídico Estatal vigente	Porcentaje de ordenamientos jurídicos entregados de manera electrónica respecto al Marco Jurídico Estatal vigente	Registros administrativos de la Consejería Jurídica/ Dirección General de Legislación	Se proporcionan ordenamientos jurídicos actualizados respecto al Marco Jurídico Estatal vigente

Programa Presupuestario sin Matriz de Indicadores de Resultados: "Clave y Nombre del Programa Presupuestario"

CATÁLOGO DE ACTIVIDADES DE PROGRAMAS PRESUPUESTARIOS SIN MATRIZ DE INDICADORES DE RESULTADOS

1. Actividades de oficinas de secretarios
 2. Actividades de oficinas de subsecretarios y similares
 3. Actividades administrativas
 4. Actividades jurídicas
 5. Actividades de sistemas
 6. Otras actividades transversales a la dependencia u organismo.
-

X. Reportes de avance en los Indicadores de los Programas Presupuestarios del Poder Ejecutivo con Matrices de Indicadores de Resultados

Ejercicio Fiscal 2022	
Trimestre:	
Fecha:	03/03/2022

DATOS DEL PROGRAMA															
Programa presupuestario:	P125. Asesoría jurídica al Poder Ejecutivo			Ramo:	_16._Consejería_Jurídica		Dependencia o Entidad:	Consejería Jurídica			Unidad (es) responsable (s):	Consejería Jurídica			
ALINEACIÓN															
Plan Estatal de Desarrollo 2019-2024				Programa derivado del PED 2019-2024				Agenda 2030				Ejes transversales:			
Eje estratégico:	2. Unidad y armonía para los morelenses			Programa:	No aplica			Objetivo:	No aplica		Meta:			No aplica	
Objetivo:	5.26. Implementar una política de respeto a la legalidad y seguridad jurídica para salvaguardar los intereses del Estado, y promover que las funciones y acciones del Poder Ejecutivo Estatal respeten la normativa aplicable			Objetivo:	No aplica									No aplica	
Clasificación Funcional								Actividad Institucional							
Finalidad:	1. Gobierno		Función:	1.3 Coordinación de la Política de Gobierno		Subfunción:	1.3.5 Asuntos Jurídicos		5. Asesoría en materia jurídica al gobernador del estado y al poder ejecutivo						
RESULTADOS															
Nivel	Objetivos (Resumen Narrativo)	INDICADORES					Línea base	Meta anual 2022				AVANCE ACUMULADO		SEMÁFORO (Verde: Cumplimiento del 80-100% Amarillo: Cumplimiento del 70-79% Rojo: Cumplimiento menor al 70%)	
		Nombre del indicador	Definición del indicador	Método de cálculo	Unidad de medida	Tipo -Dimensión-Sentido de medición- Frecuencia de medición						Al periodo			
								2021	1er. Trim.	2do. Trim.	3er. Trim.	4to. Trim.	Absoluto		Relativo
Fin	12. Contribuir a mejorar el desempeño de la administración pública estatal y municipal					Porcentaje	Estratégico-Eficacia-Ascendente-Trienal		100.0%	100.0%	100.0%	100.0%			
Propósito	Las Secretarías, dependencias y entidades adscritas al Poder Ejecutivo obtienen asesoría integral en materia jurídica	Porcentaje de solicitudes y asesorías jurídicas atendidas	Mide la proporción de solicitudes jurídicas y asesorías atendidas en relación con las solicitudes jurídicas y asesorías solicitadas	(Cantidad de solicitudes y asesorías jurídicas atendidas /total de solicitudes jurídicas y asesorías solicitadas)*100	Porcentaje	Estratégico-Eficacia-Ascendente-Anual	4,582	100.0%	100.0%	100.0%	100.0%				
Componente 1	Atención de juicios laborales y/o administrativos promovidos en contra de las Secretarías, Dependencias y entidades de la Administración Pública	Porcentaje de juicios laborales atendidos	Mide la proporción de juicios laborales atendidos con relación al total de juicios recibidos	(Número juicios atendidos / Total de juicios recibidos)*100	Porcentaje	Gestión-Eficacia-Ascendente-Trimestral	142	100.0%	100.0%	100.0%	100.0%				
Actividad 1.1	Conclusión de Juicios laborales o administrativos	Porcentaje de juicios laborales concluidos por convenio con demandantes	Mide la proporción de juicios concluidos por convenio con demandantes	(Total de juicios laborales concluidos por convenio/ Total de juicios laborales concluidos)*100	Porcentaje	Gestión-Eficacia-Ascendente-Trimestral	40	100.0%	100.0%	100.0%	100.0%				

**X. Reportes de avance en los Indicadores de los Programas Presupuestarios
del Poder Ejecutivo con Matrices de Indicadores de Resultados**

Ejercicio Fiscal 2022	
Trimestre:	
Fecha:	03/03/2022

DATOS DEL PROGRAMA													
Programa presupuestario:	P125. Asesoría jurídica al Poder Ejecutivo		Ramo:	_16._Consejería_Jurídica		Dependencia o Entidad:	Consejería Jurídica				Unidad (es) responsable (s):	Consejería Jurídica	
Actividad 1.2	Celebración de convenios fuera de juicio	Porcentaje de convenios fuera de juicio celebrados	Mide la proporción de convenios fuera de juicio celebrados firmados y pagados con los trabajadores	(Número de convenios fuera de juicio firmados y pagados con los trabajadores/ Total de convenios fuera de juicio atendidos) * 100	Porcentaje	Gestión-Eficacia-Ascendente-Trimestral	1,258	100.0%	100.0%	100.0%	100.0%		
Componente 2	Representación jurídica proporcionada en materia Contenciosa, Agraria, Fiscal, Civil, Mercantil, Electoral y Penal	Porcentaje de asuntos atendidos en materia Contenciosa, Agraria, Fiscal, Civil, Mercantil, Electoral y Penal	Mide la proporción de asuntos atendidos en materia Contenciosa, Agraria, Fiscal, Civil, Mercantil, Electoral y Penal con relación al total de asuntos recibidos	(Número de asuntos atendidos en materia Contenciosa, Agraria, Fiscal, Civil, Mercantil, Electoral y Penal /Total de asuntos recibidos)*100	Porcentaje	Gestión-Eficacia-Ascendente-Trimestral	1,433	100.0%	100.0%	100.0%	100.0%		
Actividad 2.1	Atención a solicitudes, asesorías y opiniones jurídicas solicitadas por las Secretarías, Dependencias y entidades de la Administración Públicas	Porcentaje de solicitudes y asesorías jurídicas atendidas en materia Contenciosa, Agraria, Fiscal, Civil, Mercantil, Electoral y Penal	Mide la proporción de solicitudes, asesorías y opiniones atendidas en materia Contenciosa, Agraria, Fiscal, Civil, Mercantil, Electoral y Penal con relación al total de asuntos recibidos	(Número de solicitudes, asesorías y opiniones atendidas en materia Contenciosa, Agraria, Fiscal, Civil, Mercantil, Electoral y Penal /Total de solicitudes recibidos)*100	Porcentaje	Gestión-Eficacia-Ascendente-Trimestral	677	100.0%	100.0%	100.0%	100.0%		
Actividad 2.2	Representación en juicios en materia Agraria, Fiscal y Contenciosa	Porcentaje de juicios atendidos en materia Agraria, Fiscal y Contenciosa	Mide la proporción de juicios atendidos en materia Agraria, Fiscal y Contenciosa con relación al total de juicios turnados en materia Agraria, Fiscal y Contenciosa	Numero de juicios atendidas en materia Agraria, Fiscal y Contenciosa / Total de juicios turnados en materia Agraria, Fiscal y Contenciosa *100	Porcentaje	Gestión-Eficacia-Ascendente-Trimestral	27	100.0%	100.0%	100.0%	100.0%		
Actividad 2.3	Representación en juicios en materia Civil, Mercantil y Electoral	Porcentaje de juicios atendidos en materia Civil, Mercantil y Electoral	Mide la proporción de juicios atendidos en materia Civil, Mercantil y Electoral con relación al total de juicios turnados en materia Civil, Mercantil y Electoral	(Número de juicios atendidos en materia Civil, Mercantil y Electoral / Total de juicios turnados en materia Civil, Mercantil y Electoral)*100	Porcentaje	Gestión-Eficacia-Ascendente-Trimestral	57	100.0%	100.0%	100.0%	100.0%		

**X. Reportes de avance en los Indicadores de los Programas Presupuestarios
del Poder Ejecutivo con Matrices de Indicadores de Resultados**

Ejercicio Fiscal 2022	
Trimestre:	
Fecha:	03/03/2022

DATOS DEL PROGRAMA													
Programa presupuestario:	P125. Asesoría jurídica al Poder Ejecutivo		Ramo:	_16._Consejería_Jurídica	Dependencia o Entidad:	Consejería Jurídica	Unidad (es) responsable (s):				Consejería Jurídica		
Actividad 2.4	Representación en juicios y presentación de querellas dentro o fuera del Estado de Morelos en materia Penal	Porcentaje de juicios o querellas en materia penal atendidas	Mide la proporción de juicios o querellas atendidas en materia penal con relación al total de juicios o querellas solicitadas	(Número de juicios y querellas Atendidas / Total de juicios y querellas solicitadas) * 100	Porcentaje	Gestión-Eficacia-Ascendente-Trimestral	672	100.0%	100.0%	100.0%	100.0%		
Componente 3	Consultas jurídico administrativas atendidas	Porcentaje de consultas jurídico administrativas atendidas	Mide la proporción de las consultas jurídico administrativas atendidas con relación a las solicitadas por las Secretarías, Dependencias y Entidades de la Administración Pública Estatal	(Número de Consultas Jurídico Administrativas Atendidas/ Total de Consultas Jurídico Administrativas solicitadas)*100	Porcentaje	Gestión-Eficacia-Ascendente-Trimestral	210	100.0%	100.0%	100.0%	100.0%		
Actividad 3.1	Revisión de instrumentos jurídicos en los que de manera sustancial tenga participación el Gobernador	Porcentaje de instrumentos jurídicos validados o rubricados y observados	Mide la proporción de los instrumentos jurídicos validados o rubricados y observados con relación al total de instrumentos jurídicos solicitados	(Número de Instrumentos Jurídicos Validados o Rubricados y Observados/Total de Instrumentos Jurídicos solicitados)*100	Porcentaje	Gestión-Eficacia-Ascendente-Trimestral	229	100.0%	100.0%	100.0%	100.0%		
Actividad 3.2	Atención de trámite de procedimientos administrativos	Porcentaje de procedimientos administrativos atendidos	Mide la proporción de los procedimientos administrativos atendidos con relación a los procedimientos administrativos recibidos	(Número de Procedimientos Administrativos Atendidos / Total de Procedimientos Administrativos Recibidos)*100	Porcentaje	Gestión-Eficacia-Ascendente-Trimestral	8	100.0%	100.0%	100.0%	100.0%		
Actividad 3.3	Asistencia a Sesiones de Órganos Colegiados	Porcentaje de Sesiones de Órganos Colegiados con asistencia	Mide la proporción de las Sesiones de Órganos Colegiados con asistencia en relación a las Sesiones de Órganos Colegiados convocadas	(Número de Sesiones de Órganos Colegiados con asistencia / Total de Sesiones de Órganos Colegiados Convocadas)*100	Porcentaje	Gestión-Eficacia-Ascendente-Trimestral	185	100.0%	100.0%	100.0%	100.0%		
Componente 4	Representación jurídica proporcionada en materia de Amparo y Asuntos Constitucionales.	Porcentaje de asuntos de materia de amparo y asuntos constitucionales atendidos.	Mide la proporción de asuntos en materia de amparo y asuntos constitucionales atendidos en relación a los recibidos.	(Número de asuntos en materia de Amparo y asuntos constitucionales atendidas / Total de asuntos recibidas * 100	Porcentaje	Gestión-Eficacia-Ascendente-Trimestral	2,133	100.0%	100.0%	100.0%	100.0%		
Actividad 4.1	Contestación y seguimiento del proceso de Juicios de amparo	Porcentaje de asuntos atendidos en materia de amparo	Mide la proporción de Juicios de Amparos atendidos con relación al total de Juicios de Amparos recibidos.	(Número de Juicios de Amparo atendidos / Total de Juicios de Amparo recibidos)*100	Porcentaje	Gestión-Eficacia-Ascendente-Trimestral	1,842	100.0%	100.0%	100.0%	100.0%		
Actividad 4.2	Contestación y seguimiento del proceso de Controversias Constitucionales y Acciones de Inconstitucionalidad.	Porcentaje de Controversias Constitucionales y Acciones de Inconstitucionalidad atendidas.	Mide la proporción de Controversias Constitucionales y Acciones de Inconstitucionalidad atendidas en relación al total de Controversias Constitucionales y Acciones de Inconstitucionalidad recibidos.	(Número de Controversias Constitucionales y Acciones de Inconstitucionalidad atendidas / total de Controversias Constitucionales y Acciones de Inconstitucionalidad recibidos.)* 100	Porcentaje	Gestión-Eficacia-Ascendente-Trimestral	291	100.0%	100.0%	100.0%	100.0%		

**X. Reportes de avance en los Indicadores de los Programas Presupuestarios
del Poder Ejecutivo con Matrices de Indicadores de Resultados**

Ejercicio Fiscal 2022	
Trimestre:	
Fecha:	03/03/2022

DATOS DEL PROGRAMA												
Programa presupuestario:	P125. Asesoría jurídica al Poder Ejecutivo		Ramo:	_16._Consejería_Jurídica	Dependencia o Entidad:	Consejería Jurídica	Unidad (es) responsable (s):					Consejería Jurídica
Componente 5	Revisión y validación o rúbrica de ordenamientos jurídicos	Porcentaje de ordenamientos jurídicos validados y rubricados	Mide los ordenamientos jurídicos atendidos	(Número de Ordenamientos atendidos/Número de Ordenamientos solicitados)*100	Porcentaje	Gestión-Eficacia-Ascendente-Trimestral	750	100.0%	100.0%	100.0%	100.0%	
Actividad 5.1	Recepción de solicitudes para la revisión y la validación o rúbrica de ordenamientos jurídicos	Porcentaje de ordenamientos jurídicos atendidos	Contabilizar las solicitudes para la revisión y la validación o rúbrica de ordenamientos jurídicos	Número de Ordenamientos jurídicos solicitados	Porcentaje	Gestión-Eficacia-Ascendente-Trimestral	750	100.0%	100.0%	100.0%	100.0%	
Actividad 5.2	Análisis y validación o rúbrica de ordenamientos jurídicos u opiniones jurídicas sobre ordenamientos jurídicos	Porcentaje de ordenamientos jurídicos analizados y validados	Mide la atención de los ordenamientos jurídicos analizados, validados o rubricados	(Número de ordenamientos jurídicos analizados, validados o rubricados/ Número de ordenamientos jurídicos solicitados)*100	Porcentaje	Gestión-Eficacia-Ascendente-Trimestral	750	100.0%	100.0%	100.0%	100.0%	
Componente 6	Marco Jurídico Estatal vigente actualizado	Porcentaje de ordenamientos jurídicos actualizados en el Marco Jurídico Estatal vigente	Mide la actualización de ordenamientos jurídicos en el Marco Jurídico Estatal vigente	(Número de ordenamientos actualizados en el Marco Jurídico Estatal vigente/Total de ordenamientos jurídicos publicados en el Periódico Oficial "Tierra y Libertad")*100	Porcentaje	Gestión-Eficacia-Ascendente-Trimestral	784	100.0%	100.0%	100.0%	100.0%	
Actividad 6.1	Selección de las publicaciones de ordenamientos jurídicos en el Periódico Oficial "Tierra y Libertad" que se actualizarán	Número de ordenamientos jurídicos publicados en el Periódico Oficial "Tierra y Libertad" que se actualizarán	Contabilizar los ordenamientos jurídicos publicados en el Periódico Oficial "Tierra y Libertad" que se actualizarán	Número de ordenamientos jurídicos publicados en el Periódico Oficial "Tierra y Libertad" que se actualizarán	Porcentaje	Gestión-Eficacia-Ascendente-Trimestral	784	100.0%	100.0%	100.0%	100.0%	
Actividad 6.2	Actualización del Marco Jurídico Estatal vigente sobre las publicaciones de ordenamientos jurídicos en el Periódico Oficial "Tierra y Libertad"	Porcentaje de ordenamientos jurídicos actualizados en el Marco Jurídico Estatal vigente	Mide la actualización de ordenamientos jurídicos en el Marco Jurídico Estatal vigente	(Número de ordenamientos jurídicos actualizados/Total de ordenamientos jurídicos publicados en el Periódico Oficial "Tierra y Libertad")*100	Porcentaje	Gestión-Eficacia-Ascendente-Trimestral	784	100.0%	100.0%	100.0%	100.0%	

X. Reportes de avance en los Indicadores de los Programas Presupuestarios del Poder Ejecutivo con Matrices de Indicadores de Resultados

Ejercicio Fiscal 2022	
Trimestre:	
Fecha:	03/03/2022

DATOS DEL PROGRAMA													
Programa presupuestario:	P125. Asesoría jurídica al Poder Ejecutivo		Ramo:	_16._Consejería_Jurídica		Dependencia o Entidad:	Consejería Jurídica				Unidad (es) responsable (s):	Consejería Jurídica	
Componente 7	Marco Jurídico Estatal vigente Difundido	Porcentaje de ordenamientos jurídicos actualizados e incorporados al Marco Jurídico Estatal vigente	Mide el porcentaje de ordenamientos jurídicos solicitados respecto al Marco Jurídico Estatal vigente	(Número de ordenamientos jurídicos entregados/Número de ordenamientos jurídicos solicitados)*100	Porcentaje	Gestión-Eficacia-Ascendente-Trimestral	26	100.0%	100.0%	100.0%	100.0%		
Actividad 7.1	Recepción de solicitudes de ordenamientos jurídicos sobre el Marco Jurídico Estatal vigente	Número de ordenamientos jurídicos solicitados de manera electrónica respecto al Marco Jurídico Estatal vigente	Contabilizar las solicitudes de ordenamientos jurídicos sobre el Marco Jurídico Estatal vigente	Número de ordenamientos jurídicos solicitados	Porcentaje	Gestión-Eficacia-Ascendente-Trimestral	26	100.0%	100.0%	100.0%	100.0%		
Actividad 7.2	Entrega de ordenamientos jurídicos de manera electrónica sobre el Marco Jurídico Estatal vigente	Porcentaje de ordenamientos jurídicos entregados de manera electrónica respecto al Marco Jurídico Estatal vigente	Mide el porcentaje de ordenamientos jurídicos entregados de manera electrónica respecto al Marco Jurídico Estatal vigente	(Número de ordenamientos jurídicos entregados/Número de ordenamientos jurídicos solicitados)*100	Porcentaje	Gestión-Eficacia-Ascendente-Trimestral	26	100.0%	100.0%	100.0%	100.0%		

PRESUPUESTO (Miles de pesos)														
COMPONENTES DEL PRESUPUESTO						EJERCIDO AL TRIMESTRE DE CIERRE								
Gasto corriente y social						Gasto corriente y social								
Modalidad del presupuesto	Ingresos Propios	Estatal	Federal	Total		Ingresos Propios	Estatal	Federal	Ejercido total	Porcentaje				
PRESUPUESTO AUTORIZADO		30,254.00		30,254.0					-	0.0%				
PRESUPUESTO MODIFICADO				-					-	0.0%				
Inversión						Inversión								
Modalidad del presupuesto	Ingresos Propios	Estatal	Ramo 33		Otros prog. Fed.	Total	Ingresos Propios	Estatal	Ramo 33		Otros Prog. Federales	Ejercido total	Porcentaje	
			Fondo:	F. III					Fondo:					
PRESUPUESTO AUTORIZADO						-						-	0.0%	
PRESUPUESTO MODIFICADO						-						-	0.0%	
Gasto autorizado total						30,254.0	Gasto Ejercito total						-	0.0%

Justificación de la diferencia de avances realizados con respecto a las metas programadas, cuando no se cumplió la meta o cuando se superó considerablemente.